

POHLED SEVERNÍ

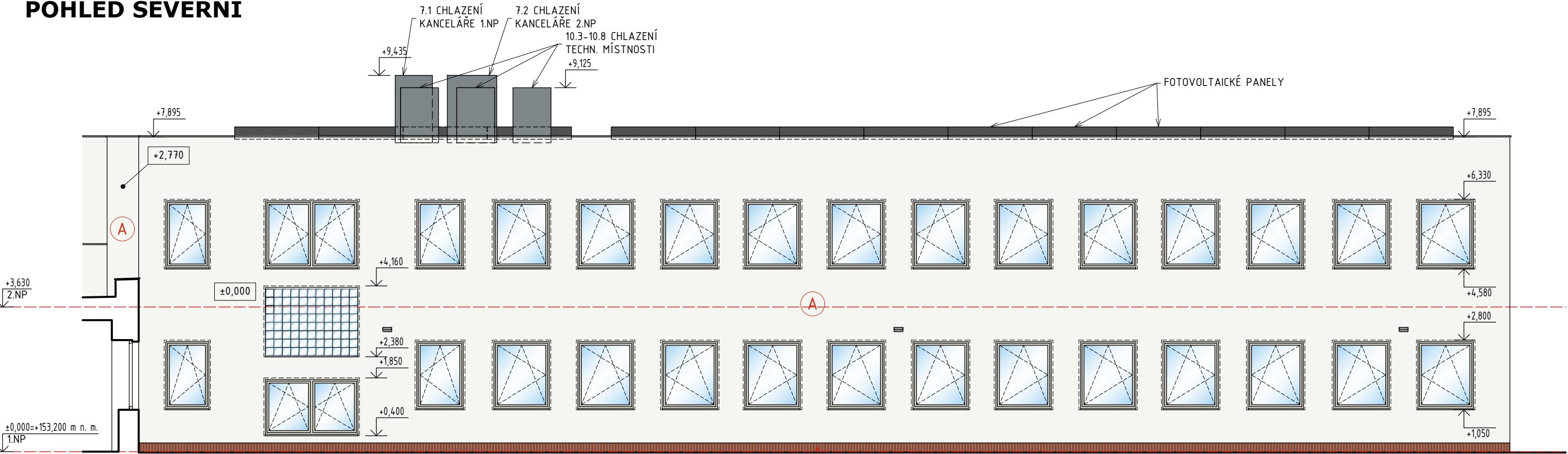

POHLED VÝCHODNÍ

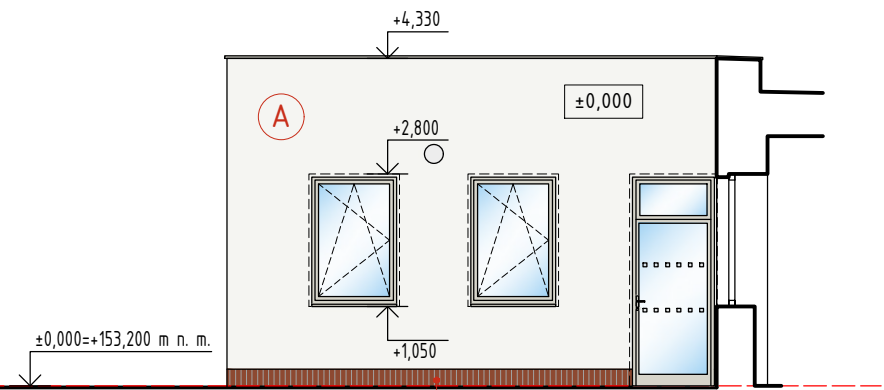

POHLED ZÁPADNÍ

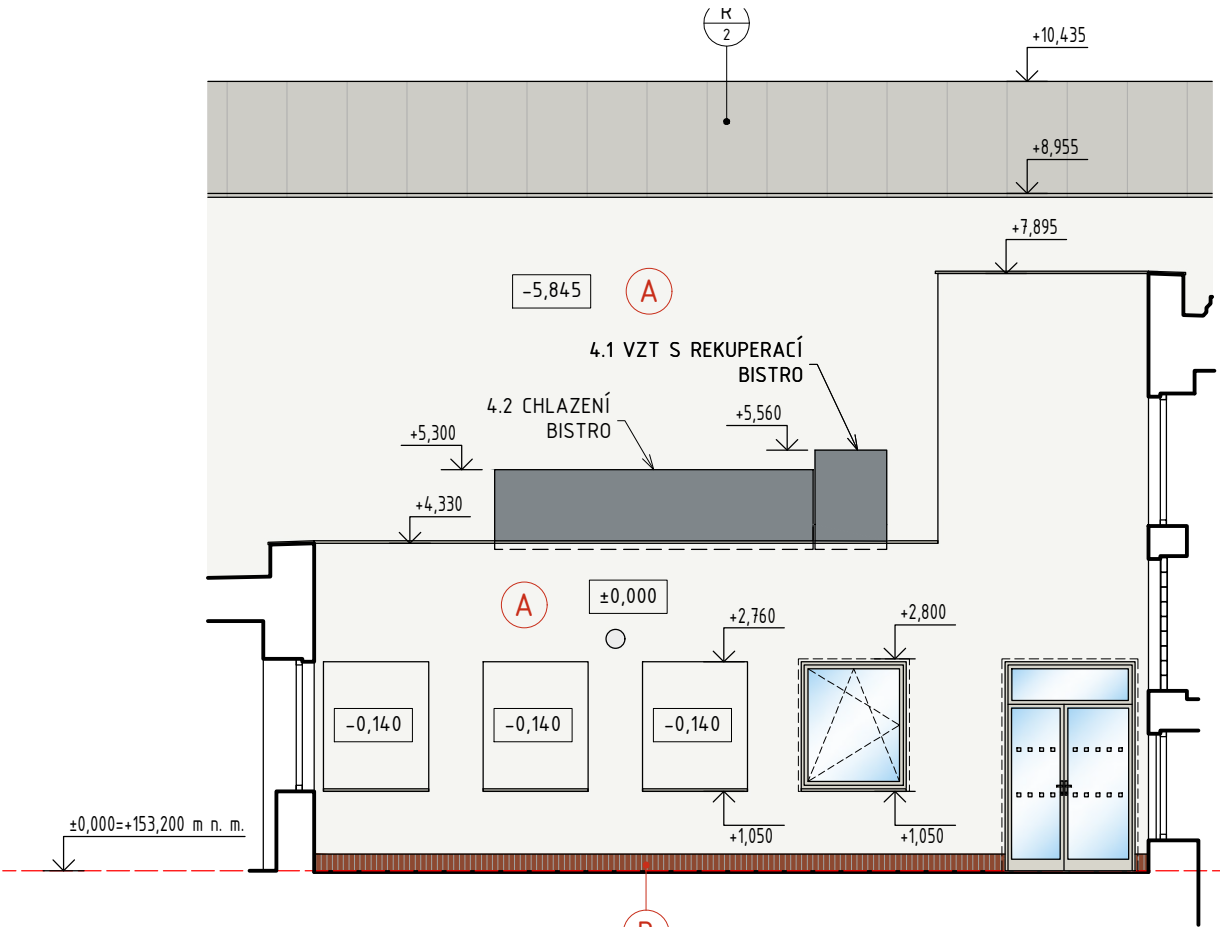

POHLED JIŽNÍ

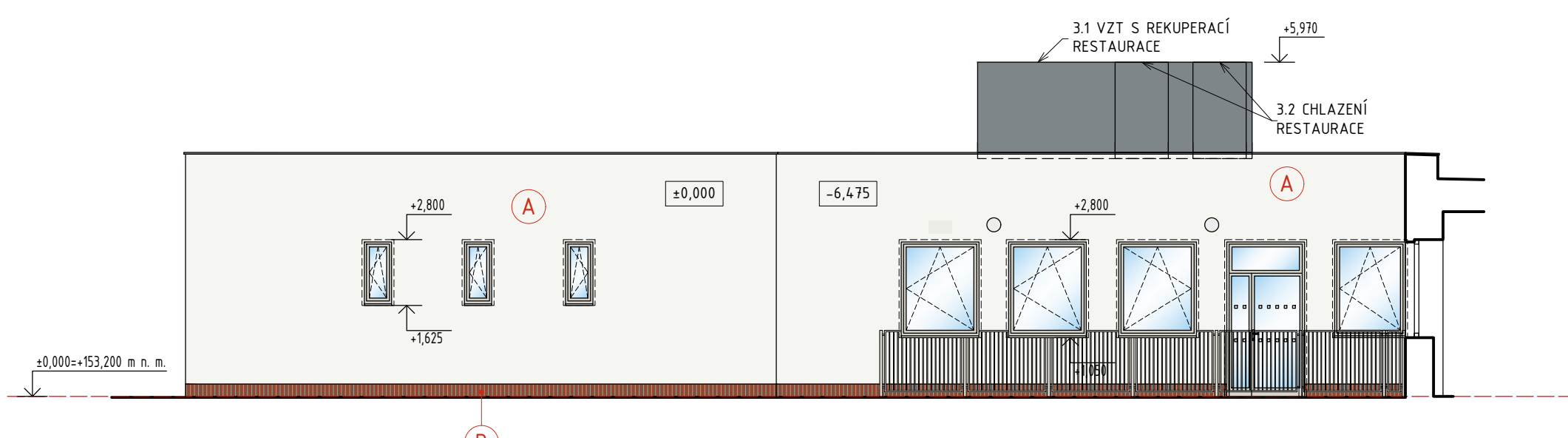

LEGENDA

- SILIKONOVÁ OMÍTKA S NANOVLÁKNY A S FOTOKATALICKÝM EFEKTEM
- LÍCOVÉ OBKLADOVÉ PÁSKY 240x71x10 mm BARVA ČERVENO-HNĚDÁ
- REKONSTRUKCE NÁSTUPIŠŤ A ZŘÍZENÍ BEZBARIÉROVÝCH PŘÍSTUPŮ V ŽST. LOVOSICE

Ministerstvo dopravy  
Státní fond dopravní infrastruktury

Orientační schéma:

Razítko oprávněné osoby:

Podpis: \_\_\_\_\_ Datum: \_\_\_\_\_

Revize:	Datum:	Popis:	Kontroloval:
000	1.10.2022	Odevzdání dokumentace PDPS k připomínkám	Ing. Jan Polívka
001	1.12.2022	Odevzdání dokumentace PDPS - čistopis	Ing. Jan Polívka

Stavebník/Investor:	<b>Správa železnic, státní organizace</b>	
Adresa:	Dlážděná 1003/7, 110 00 Praha 1	
Zástupce investora:	Stavební správa západ	
Adresa:	Sokolovská 1995/278, 190 00 Praha 9	

Zhotovitel stavby:	<b>DigiTry Art Technologies s.r.o.</b>		
Adresa:	Vocetářova 2449/5, 180 00 Praha 8		
Kontakt:	T: +420 777 723 481 E: info@digitry.cz		
Zhotovitel objektu:	<b>DigiTry Art Technologies s.r.o.</b>		
Adresa:	Vocetářova 2449/5, 180 00 Praha 8		
Kontakt:	T: +420 777 723 481 E: info@digitry.cz		
Hlavní projektant (HIP):	Specialista:	Odpovědný projektant:	Zpracovatel:
Ing. Jan Polívka	Ing. Martin Hulan	Ing. Bára Zemanová	Ing. Kateřina Lamberková

Název stavby/akce:	<b>Rekonstrukce výpravní budovy ŽST Lovosice</b>	Označení (S-kód): S631900085	
Název části:	Pozemní stavební objekty výpravních budov a budov zastávek	Označení zhotovitele: 2021-002	
Název objektu:	<b>SO 01 - Výpravní budova</b> <b>Architektonicko-stavební řešení</b>	Označení části:D.2.2.1.01.01	
Název přílohy:	Architektonické pohledy vnitroblok	Označení objektu/komplexu: <b>SO 85-71-85</b>	
Název dílčí části přílohy:	Nový stav	Číslo přílohy: <b>2.231</b>	
Kraj:	Katastrální území:	Paré:	
Ústecký kraj	Lovosice [687707]		
TUDU:	0801 N5		
Stupeň dokumentace:	Datum zpracování:	Formáty:	Měřítko:
PDPS	1.12.2022	840x297	1:100
S-kód:	Stupeň dokumentace:	Číslo:	Objekt:
S631900085	PDPS	101	0857185
Podoblast: Příloha: Revize:			
01-2-231-01			
(Prostor pro další informace)			